



**COMUNE DI TRATALIAS**  
 PROVINCIA DEL SUD SARDEGNA

**PROGETTO ESECUTIVO**

**VALORIZZAZIONE DELL'EX TRACCIATO  
 FERROVIARIO REALIZZAZIONE  
 DELLA PISTA CICLABILE**



**SEGNALETICA STRADALE INCROCIO STRADA  
 PROVINCIALE 77 - PISTA CICLABILE IPOVIA**

Responsabile unico del procedimento: ingegner Roberto Latti

Progettazione:  
 Studio S.P.A.I. Associati  
 Ing. Massimiliano Piras e Arch. Ancilla Serafini

Sezione 3:  
 Progetto  
 Tav. 3 H

Prot. n. \_\_\_\_\_

del \_\_\_\_\_

Data: Settembre 2016

Approvazione:

Del. G.P. n. \_\_\_\_\_

del \_\_\_\_\_



VISTA GENERALE CON AREA DI INTERVENTO

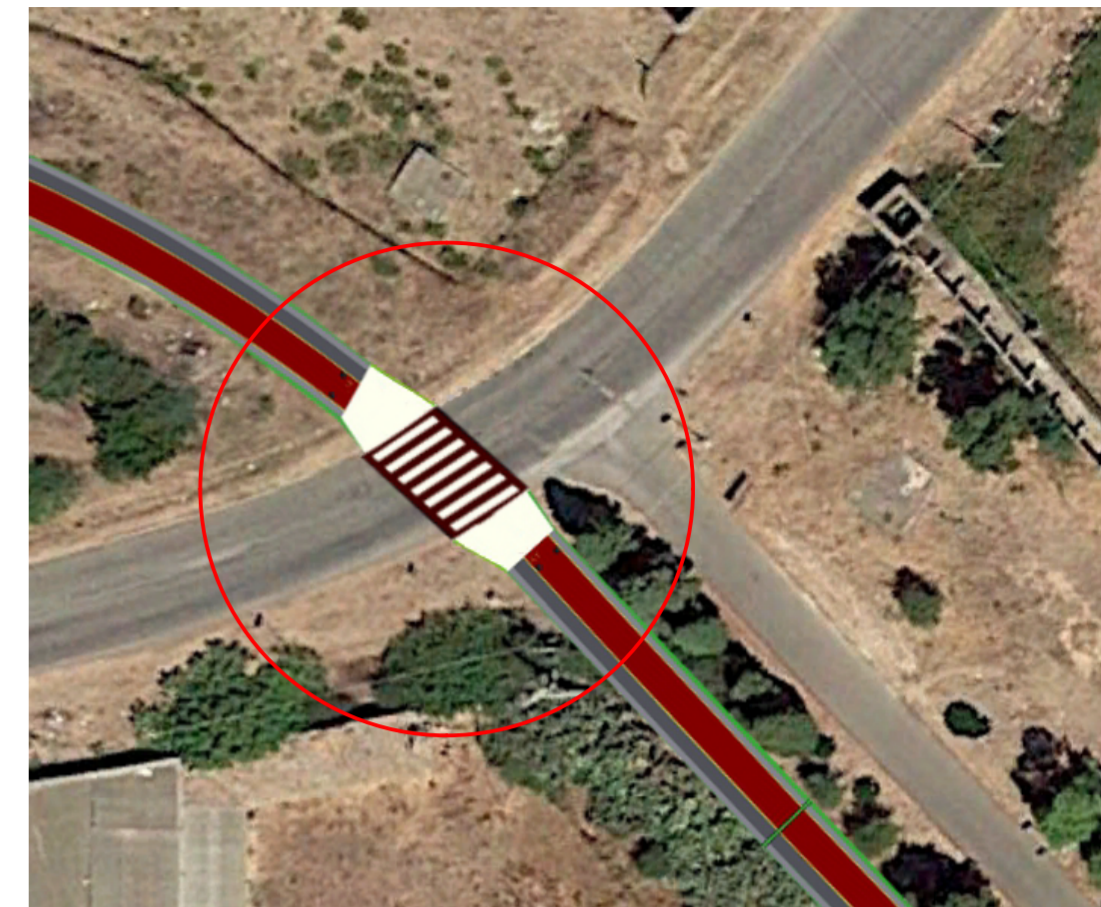

VISTA DI DETTAGLIO CON SIMULAZIONE INTERVENTO

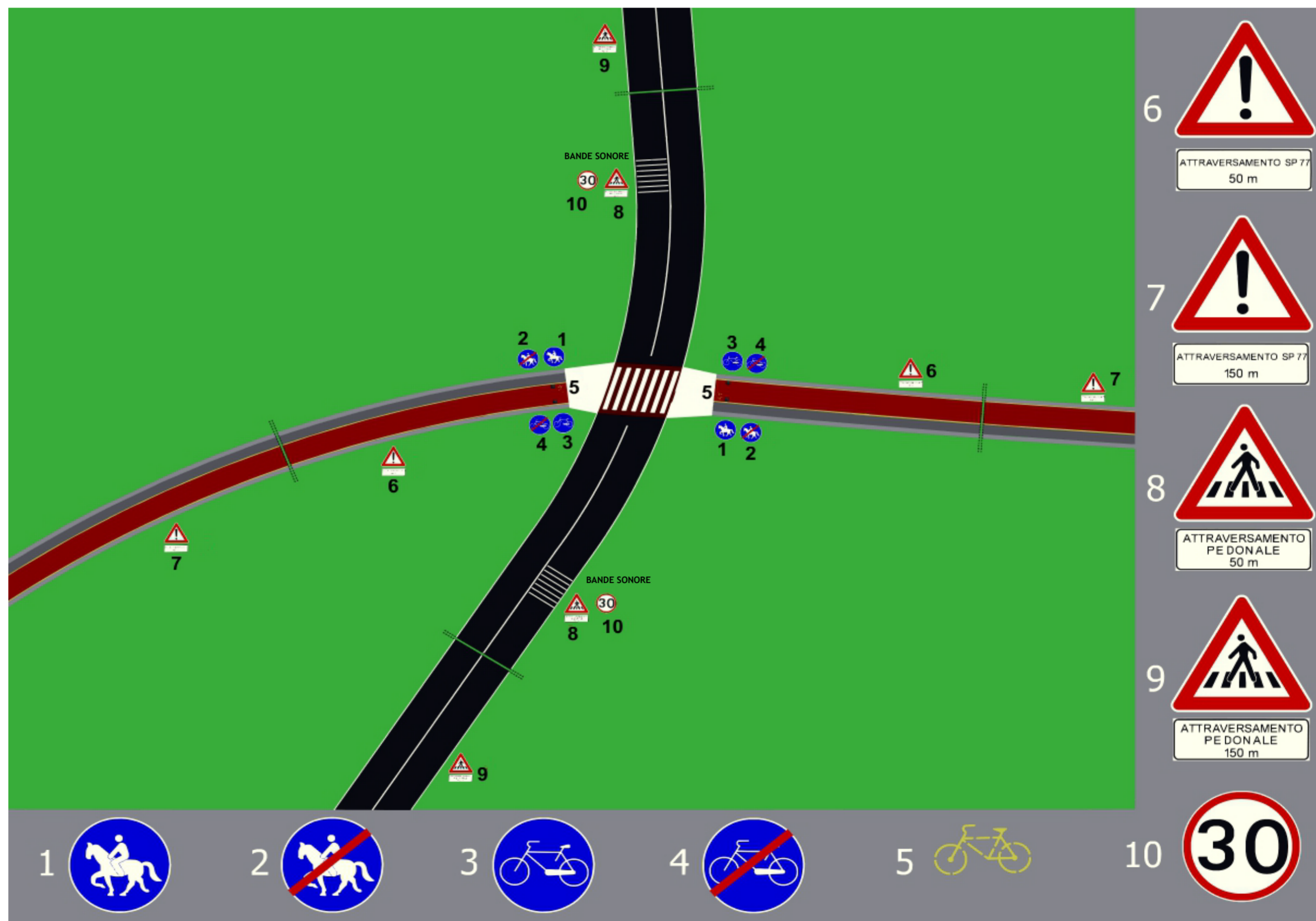

INTERVENTO PROPOSTO E DETTAGLI SEGNALETICA

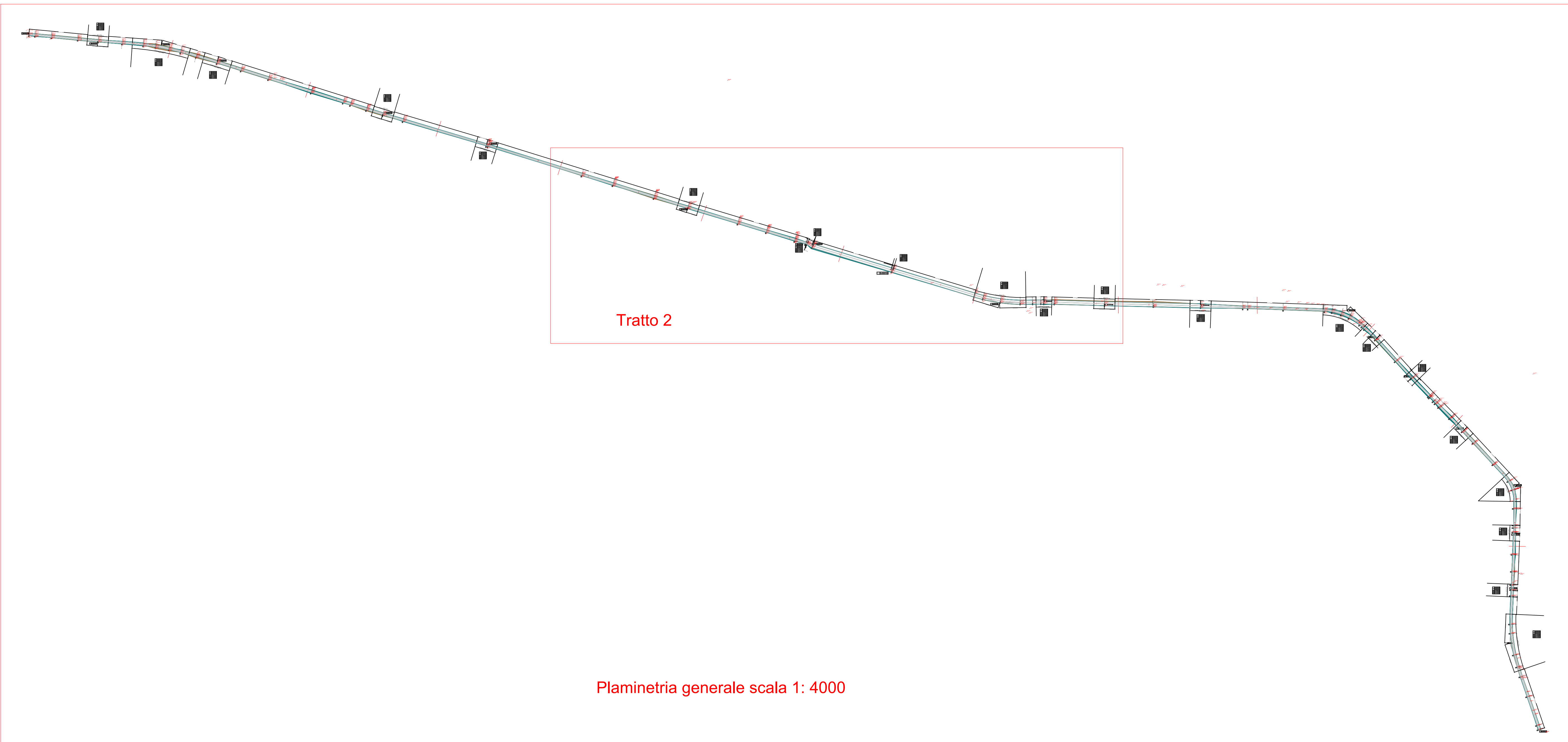
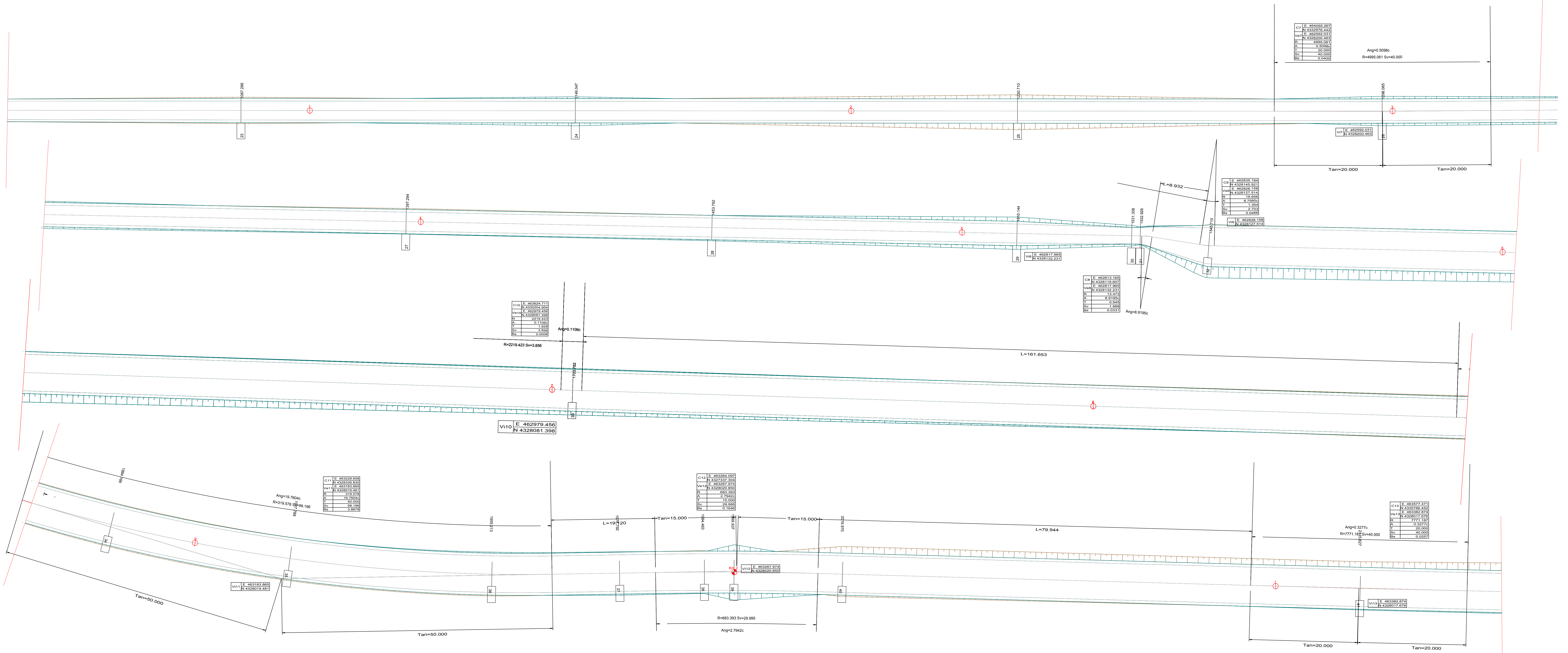

**Progettazione**  
**ARCHITETTURA E INGEGNERIA**  
 Ing. Massimo Pini & Arch. Arcella Serrati  
 Via S. Maria Maddalena, 10 - 09100 Cagliari (CA)  
 Tel. 070/521111 - Fax 070/521112  
 www.piniarchella.com

**COMUNE DI TRATALIAS**  
 PROVINCIA DEL SUD SARDEGNA

**PROGETTO ESECUTIVO**  
**VALORIZZAZIONE DELL'EX TRACCIATO**  
**FERROVIARIO REALIZZAZIONE**  
**DELLA PISTA CICLABILE**

**Sezione 3:**  
**Progetto**  
**Tav. 3 B**

Prot. n. \_\_\_\_\_  
 del \_\_\_\_\_

Data: Settembre 2016

Approvazione:  
 Del. C.P. n. \_\_\_\_\_  
 del \_\_\_\_\_

**PLANIMETRIA DI PROGETTO PARTE 2**

Responsabile unico del procedimento: Ingegnere Roberto Latti

Progettazione:  
 Studio S.P.A. Associati  
 Ing. Massimiliano Pini e Arch. Arcella Serrati

Planimetria generale scala 1: 4000

**COMUNE DI TRATALIAS**  
 PROVINCIA DEL SUD SARDEGNA

**PROGETTO ESECUTIVO**  
**VALORIZZAZIONE DELL'EX TRACCIATO FERROVIARIO REALIZZAZIONE DELLA PISTA CICLABILE**

Sezione 3:  
 Progetto  
 Tav. 3 H

Prot. n. \_\_\_\_\_  
 del \_\_\_\_\_  
 Data: Settembre 2016

Approvazione:  
 Del. G.P. n. \_\_\_\_\_  
 del \_\_\_\_\_

Responsabile unico del procedimento: ingegner Roberto Latti

Progettazione:  
 Studio S.P.A.I. Associati  
 Ing. Massimiliano Piras e Arch. Ancilla Serafini



**SEGNALETICA STRADALE INCROCI**



VISTA GENERALE CON AREA DI INTERVENTO

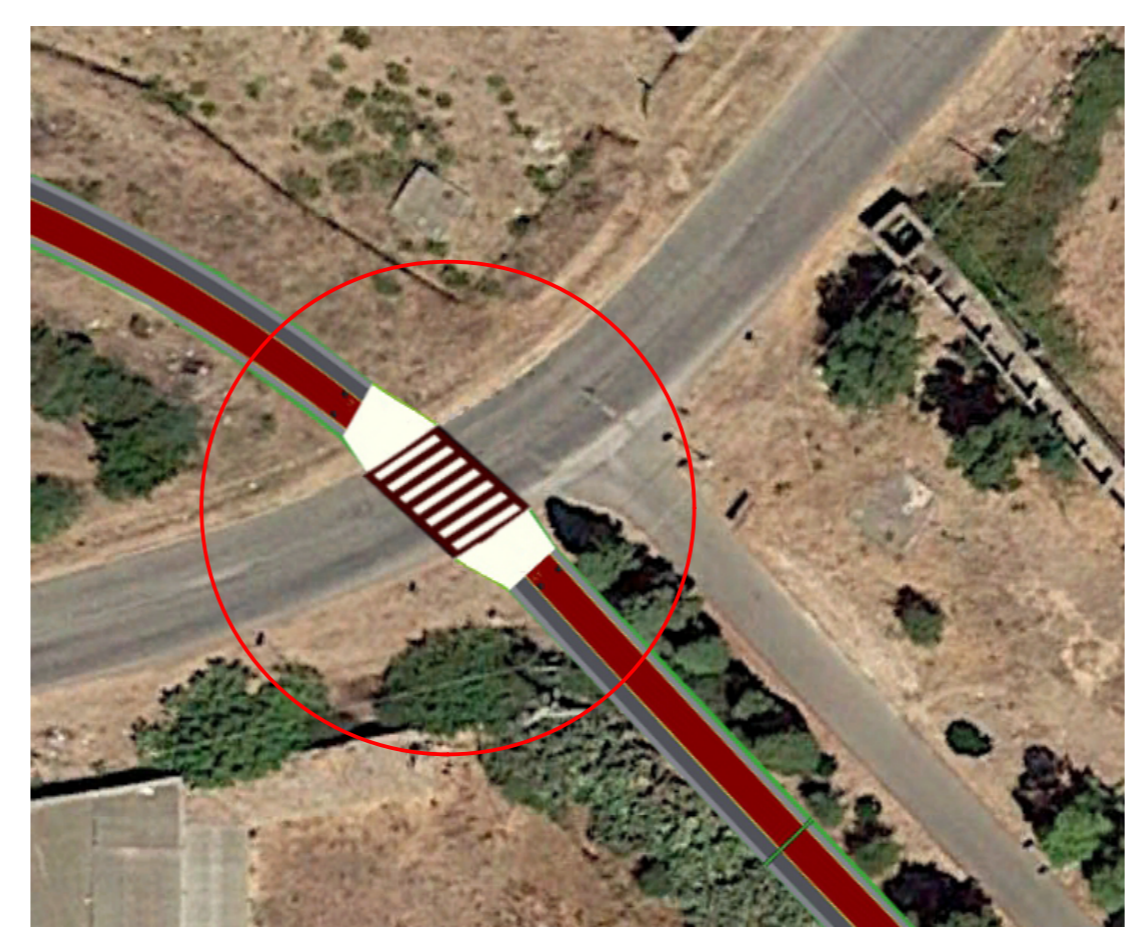

VISTA DI DETTAGLIO CON SIMULAZIONE INTERVENTO



INTERVENTO PROPOSTO E DETTAGLI SEGNALETICA INCROCIO STRADA PROVINCIALE 77

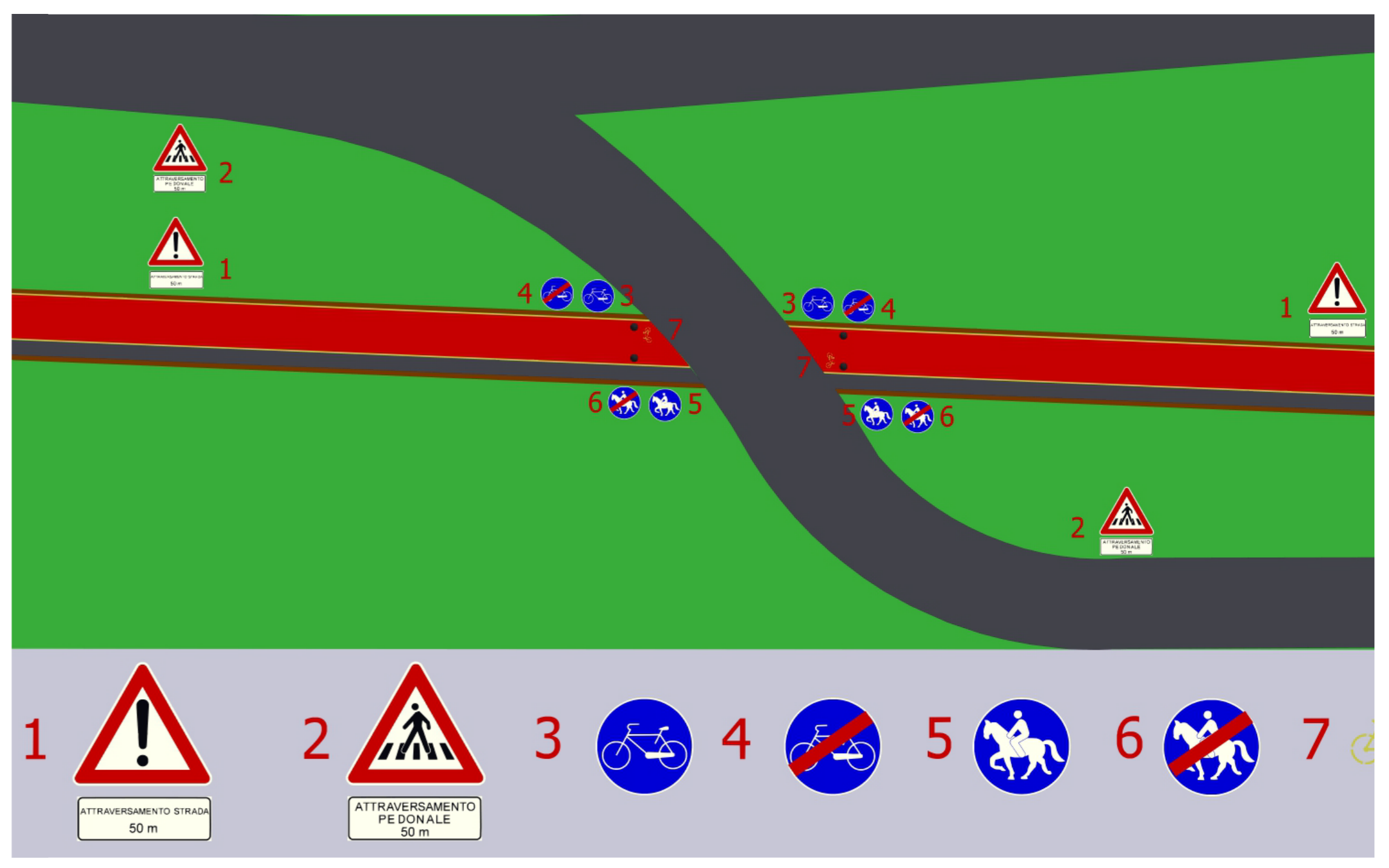
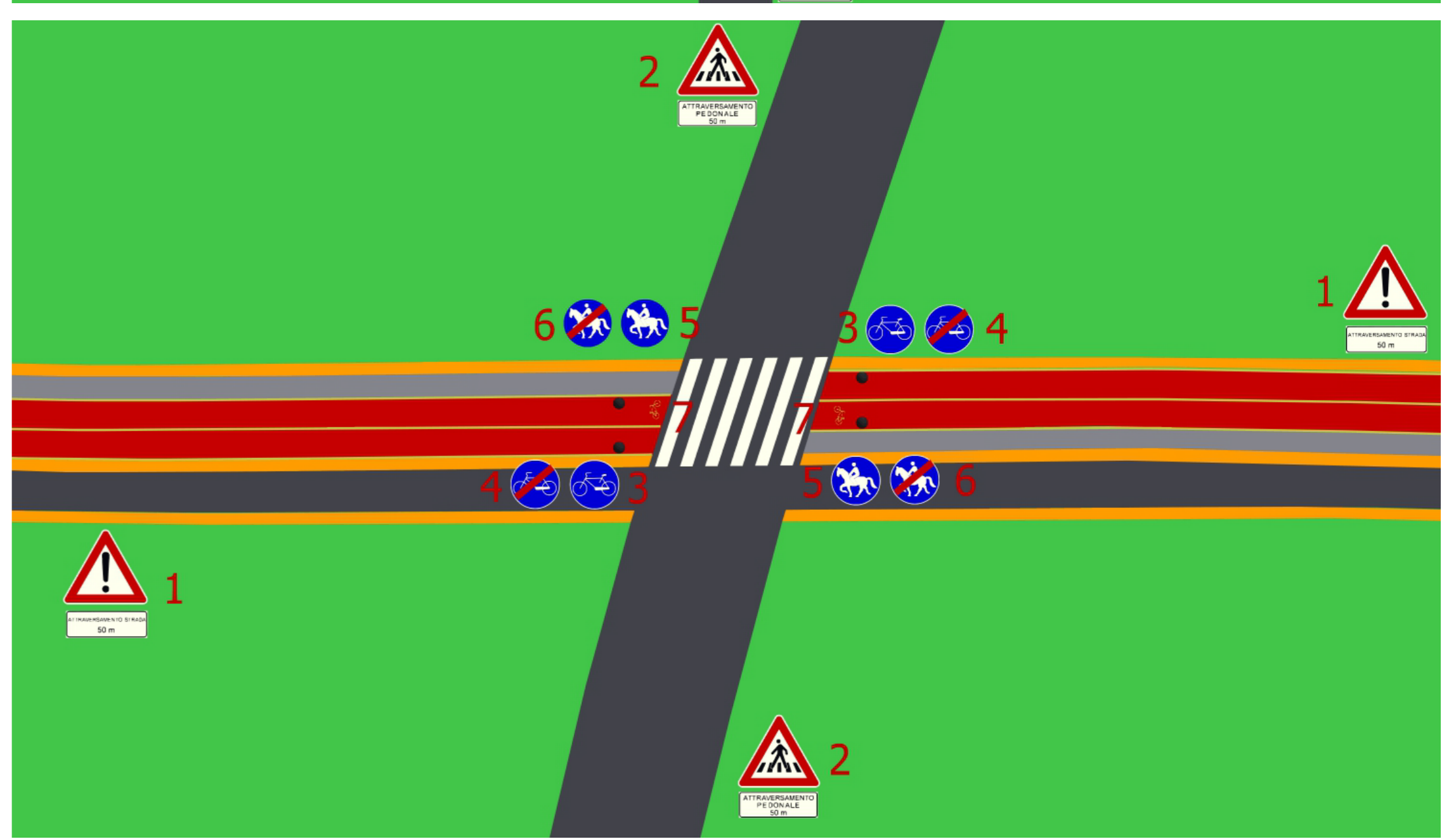
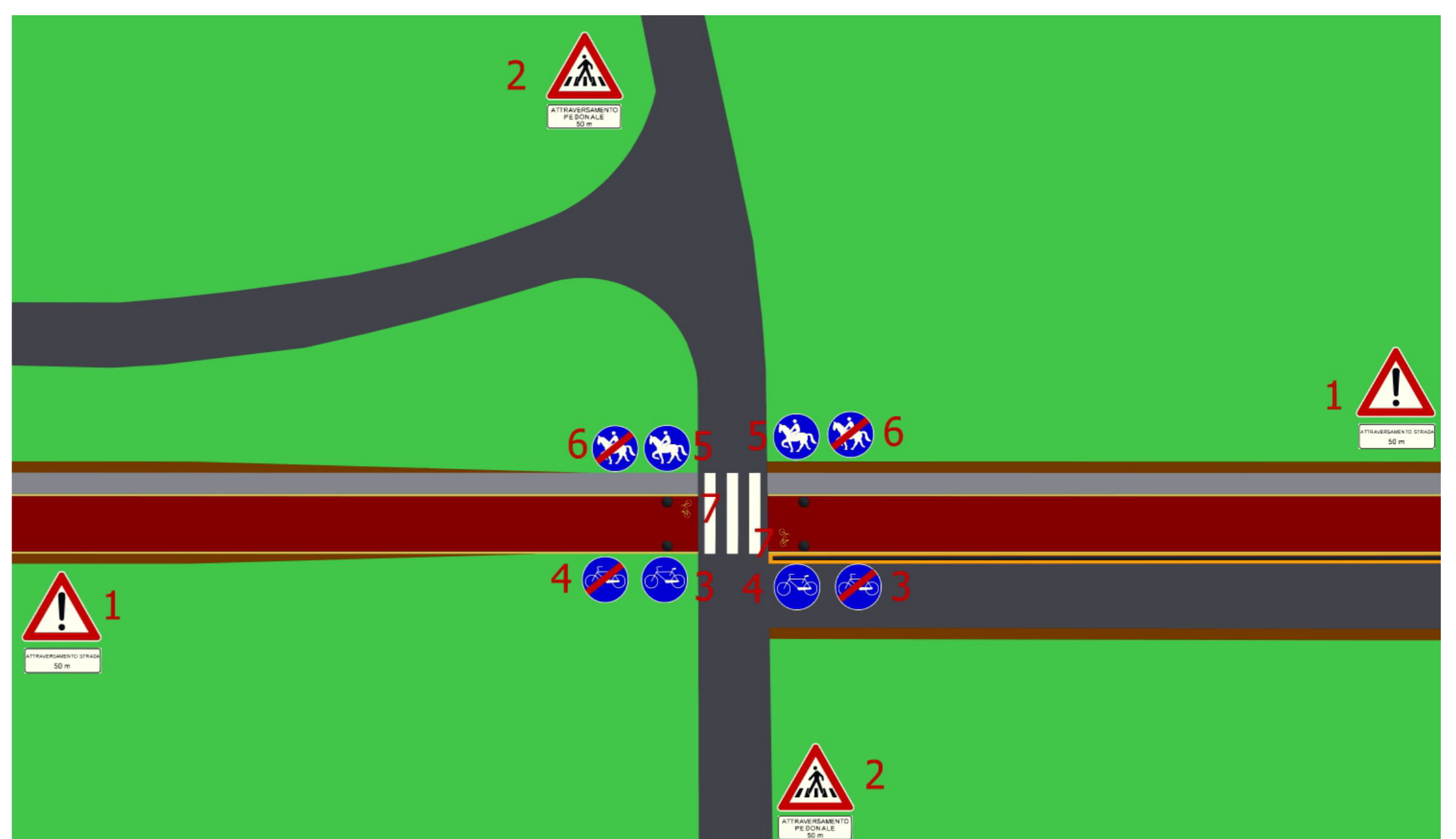

INTERVENTO PROPOSTO E DETTAGLI SEGNALETICA INCROCI VIABILITÀ URBANA ED EXTRURBANA